Novela gráfica para adultos
USMC
AS
EN LAS SELVAS DE BIRMANIA
BOIXCAR
HAZ AÑAS BÉLICAS HAZAÑAS BÉLICAS HAZAÑAS BÉLICAS

BOIXCAR
obras completas

EN LAS SELVAS DE BIRMANIA
TANQUES EN EL DESIERTO
¡AL ASALTO¡

EDICIONES TORAY, S. A.
Arnaldo de Oms, 51-53 - BARCELONA
Doctor Julián Alvarez, 151 - BUENOS AIRES

HAZAÑAS BELICAS
BOIXCAR

© *Ediciones TORAY, S. A.*
Prohibida la reproducción

Textos y dibujos de BOIXCAR
Portada de R. CORTIELLA

Depósito legal B. 7431-1966
Número de registro 1792-1966

EDICIONES TORAY, S. A.
Arnaldo de Oms, 51-53 - BARCELONA
Doctor Julián Alvarez, 151 - BUENOS AIRES

Impreso por E. D. S. - Barcelona

EN BIRMANIA ABUNDABAN LOS GUERRILLEROS COMUNISTAS.
MOSCÚ, EN AQUELLA ÉPOCA, HABÍA EMPEZADO SUS MANIOBRAS PARA SOMETER A LOS PAÍSES ORIENTALES MÁS DÉBILES.

MAYO DE 1951.
ESTE MOTOR ESTÁ FALLANDO.
SÍ, PERO UN ATERRIZAJE FORZOSO EN ESTA ZONA SERÍA MUY PELIGROSO.
ES PRECISO QUE LOS VIAJEROS NO SE ALARMEN.
INTENTARÉ VOLAR CON UN SOLO MOTOR.
EL APARATO FUE PERDIENDO...
...GRADUALMENTE VELOCIDAD, Y...
¡EL MOTOR ESTÁ ARDIENDO!

¡QUE SE COLOQUEN LOS CINTURONES DE SEGURIDAD!
¡NO VEO NINGÚN CLARO! ¡DIOS NOS ASISTA!
PESE AL APARATOSO ATERRIZAJE, NO HUBO VÍCTIMAS.
¡SÓLO HA SIDO EL SUSTO! ¡NI UN RASGUÑO!

PERO ESTA ZONA ESTÁ INFESTADA DE GUERRILLEROS COMUNISTAS.
¡HE OÍDO UN DISPARO!

NO SEAS CURIOSO, BILL. PUEDE SER ALGO PELI-GROSO.
BOIXCAR

LO ERA, EN EFECTO. DESDE UN PUESTO DE VIGILANCIA, EN LA COPA DE UN ÁRBOL...
...GUERRILLEROS COMUNISTAS OBSERVABAN LOS MOVIMIENTOS DE LOS VIAJEROS DEL APARATO SINIESTRADO.
UNA COMUNICACIÓN, JEFE.
¡CAYÓ EL PAJARITO! ESTO MARCHA...
ORDENE LA CAPTURA DE LOS SUPERVIVIENTES. SI HAY LUCHA, QUE NO MATEN AL NIÑO. ES EL PEZ MÁS GORDO DE TODOS.

MINUTOS MÁS TARDE...
...EL TAM-TAM TRASLADABA LA ORDEN.
NOS ORDENAN ATACAR A LOS AMERICANOS.
¿QUÉ SIGNIFICA ESE TAM-TAM?
NO TENGO NI IDEA, PERO NO ME GUSTA NADA.
TAMPOCO A MÍ... ESE RUIDO ME INQUIETA.
SÍ, NO ES NADA TRANQUILIZADOR.

PERO OCURRA LO QUE OCURRA, NO TENEMOS NI UN ARMA PARA DEFENDERNOS.
¿QUÉ SERÁ DE BILL SI NOS OCURRE ALGO?
SERÁ MEJOR QUE EL NIÑO Y USTED SE ESCONDAN EN EL INTERIOR DEL AVIÓN.
LA JOVEN, CON EL DESPREOCUPADO BILL, SE ESCONDIÓ EN EL APARATO.
POCO TIEMPO DESPUÉS ...
¡MIREN! ¡INDÍGENAS ARMADOS!

SÓLO EL TENIENTE WRIGHT ESCAPÓ A LA MATANZA. LA MUCHACHA Y EL NIÑO FUERON DESCUBIERTOS RÁPIDAMENTE...
PERO MARILYN CARTER, LA MUCHACHA, HABÍA ENCONTRADO UNA PISTOLA DE SEÑALES.
¡APÁRTESE, O LE ABRASO!
¡JA, JA! MAL GENIO, ¿EH?...
¡ATRÁS HE DICHO!
¡AH!
PERO, FINALMENTE FUERON APRESADOS.

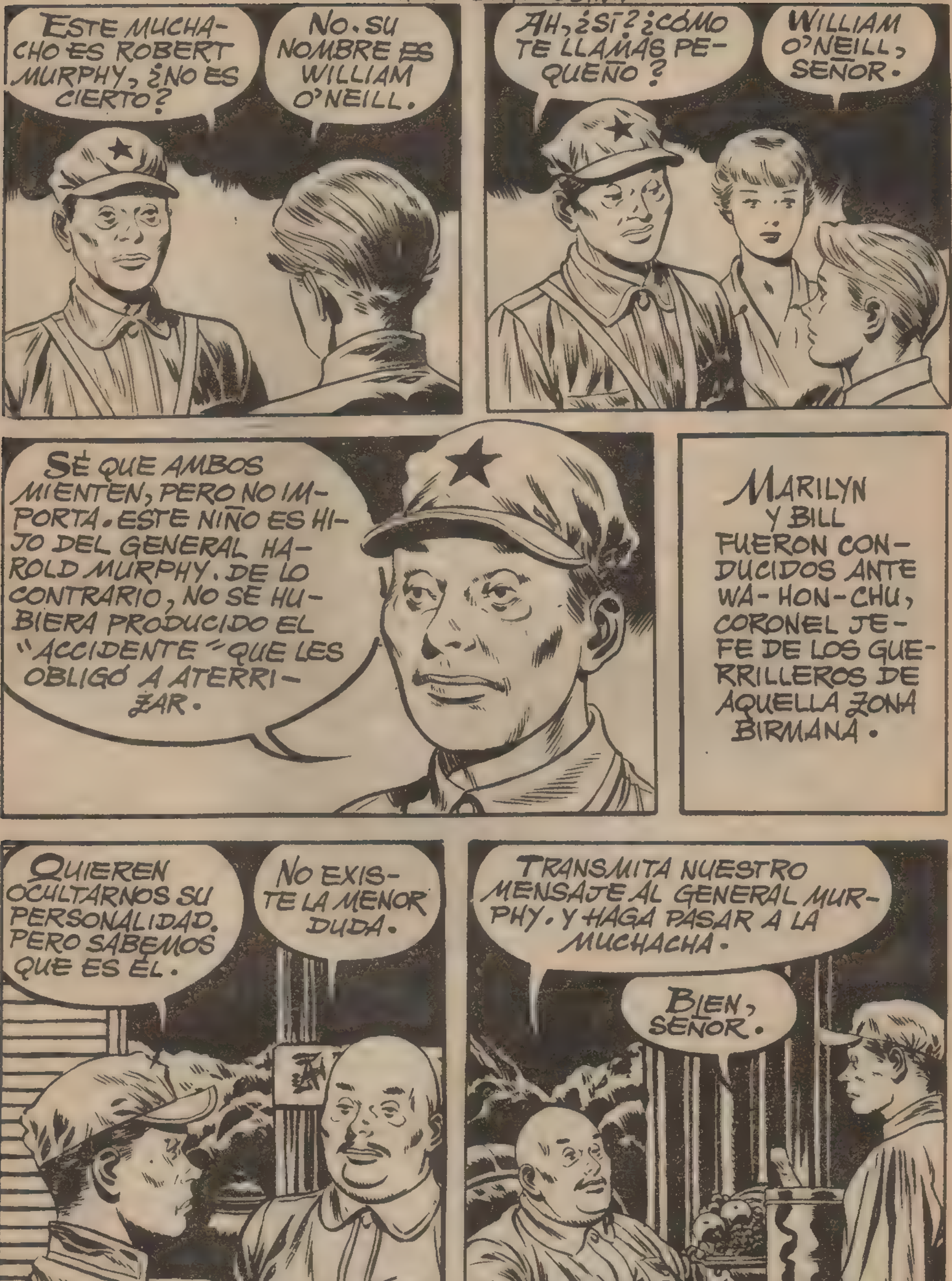
ESTE MUCHACHO ES ROBERT MURPHY, ¿NO ES CIERTO?
NO. SU NOMBRE ES WILLIAM O'NEILL.
AH, ¿SÍ? ¿CÓMO TE LLAMAS PEQUEÑO?
WILLIAM O'NEILL, SEÑOR.
SÉ QUE AMBOS MIENTEN, PERO NO IMPORTA. ESTE NIÑO ES HIJO DEL GENERAL HAROLD MURPHY. DE LO CONTRARIO, NO SE HUBIERA PRODUCIDO EL "ACCIDENTE" QUE LES OBLIGÓ A ATERRIZAR.
MARILYN Y BILL FUERON CONDUCIDOS ANTE WA-HON-CHU, CORONEL JEFE DE LOS GUERRILLEROS DE AQUELLA ZONA BIRMANA.
QUIEREN OCULTARNOS SU PERSONALIDAD. PERO SABEMOS QUE ES ÉL.
NO EXISTE LA MENOR DUDA.
TRANSMITA NUESTRO MENSAJE AL GENERAL MURPHY. Y HAGA PASAR A LA MUCHACHA.
BIEN, SEÑOR.

BIEN VENIDA, HERMOSA AMERICANA.
¿QUÉ DESEA DE MÍ?
DE USTED NADA. MÁS BIEN DEL GENERAL MURPHY, EL PADRE DEL NIÑO.
ESTÁ USTED EQUIVOCADO.
AH, ¿SÍ? LO DISCUTIREMOS MIENTRAS BEBEMOS ESTA BOTELLA DE CHAMPAÑA, ¿LE PARECE?
¿EH? ¿QUÉ HA SIDO ESO?
CLONG
EL AYUDANTE DEL CORONEL ENCONTRÓ UNA SORPRENDENTE ESCENA EN EL INTERIOR DEL DESPACHO DE SU JEFE.
EVIDENTEMENTE, MARILYN CARTER NO ESTABA DISPUESTA A SOPORTAR IMPERTINENCIAS.

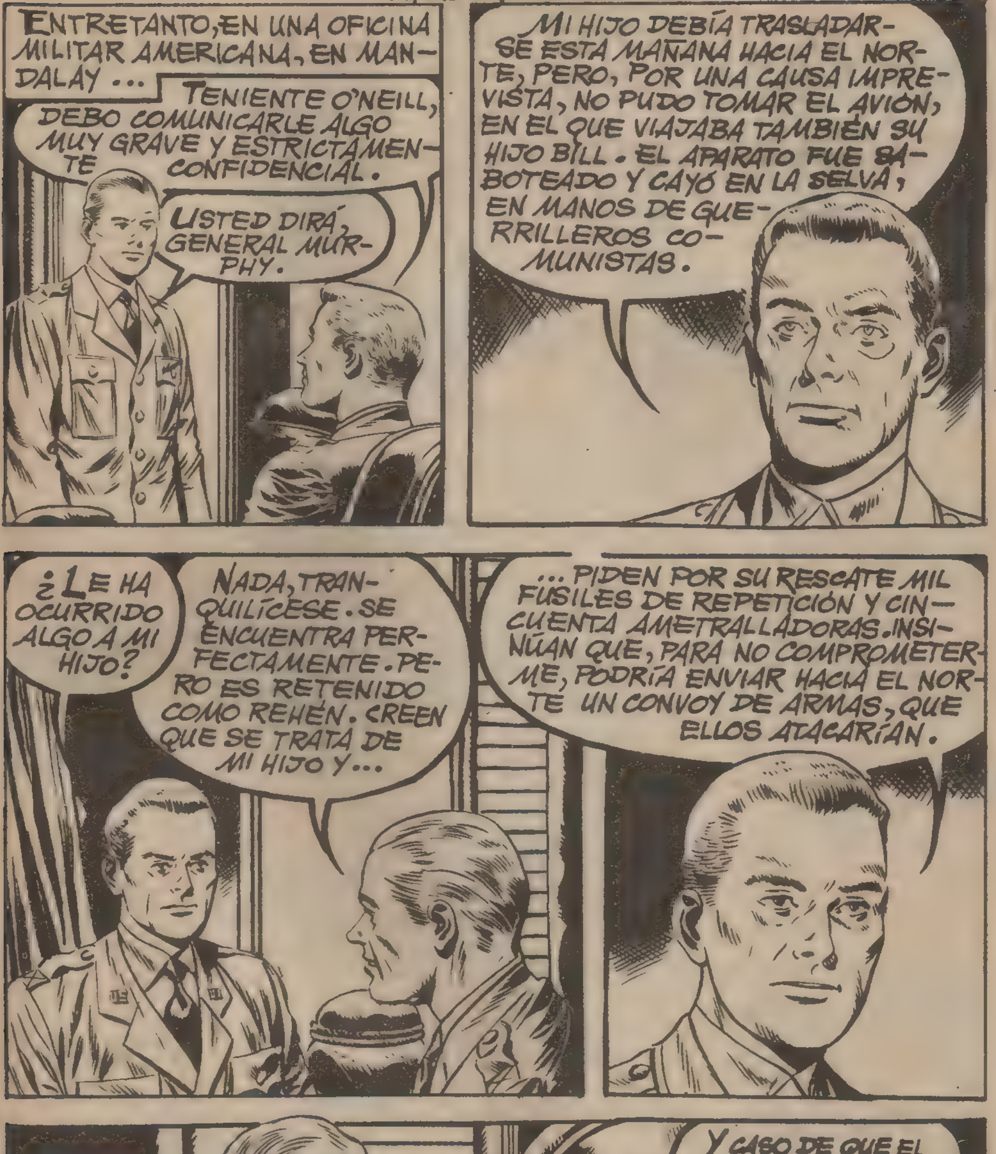
ENTRETANTO, EN UNA OFICINA MILITAR AMERICANA, EN MANDALAY ...
TENIENTE O'NEILL, DEBO COMUNICARLE ALGO MUY GRAVE Y ESTRICTAMENTE CONFIDENCIAL.
USTED DIRÁ, GENERAL MURPHY.
MI HIJO DEBÍA TRASLADARSE ESTA MAÑANA HACIA EL NORTE, PERO, POR UNA CAUSA IMPREVISTA, NO PUDO TOMAR EL AVIÓN, EN EL QUE VIAJABA TAMBIÉN SU HIJO BILL. EL APARATO FUE SABOTEADO Y CAYÓ EN LA SELVA, EN MANOS DE GUERRILLEROS COMUNISTAS.
¿LE HA OCURRIDO ALGO A MI HIJO?
NADA, TRANQUILÍCESE. SE ENCUENTRA PERFECTAMENTE. PERO ES RETENIDO COMO REHÉN. CREEN QUE SE TRATA DE MI HIJO Y...
... PIDEN POR SU RESCATE MIL FUSILES DE REPETICIÓN Y CINCUENTA AMETRALLADORAS. INSINÚAN QUE, PARA NO COMPROMETERME, PODRÍA ENVIAR HACIA EL NORTE UN CONVOY DE ARMAS, QUE ELLOS ATACARÍAN.
Y CASO DE QUE EL MATERIAL NO LLEGUE A SUS MANOS...
... ¡MATARÁN A MI HIJO! ... ¡DIOS MÍO!

COMO ES LÓGICO, NO PODEMOS PAGAR ESE RESCATE. ¿QUÉ SUGIERE USTED, TENIENTE?
LO MISMO QUE USTED HUBIERA HECHO EN MI CASO, GENERAL.
IR A MORIR POR ÉL O CON ÉL.
EXACTAMENTE. LE DARÉ TODA CLASE DE FACILIDADES.
HORAS DESPUÉS, EL TENIENTE O'NEIL IBA A INTENTAR EL RESCATE DE SU HIJO.
SALTAREMOS DENTRO DE UN MOMENTO. MUCHAS GRACIAS UNA VEZ MÁS... ¡Y BUENA SUERTE!
¡AHORA!

SEGUNDOS DESPUÉS EL TENIENTE O'NEIL Y SUS VOLUNTARIOS LLEGABAN...
...A TIERRA SIN NOVEDAD.
SIN EMBARGO...
¡UN AVIÓN!
¡JEFE, UN AVIÓN!
¿UN AVIÓN? SÍ, CLARO...
HABRÁN SOLTADO PARACAIDISTAS.

BIEN, QUE DEN LA ALERTA A LOS PUESTOS DE VIGILANCIA Y ACABEN CON TODOS. ¡CUSTODIAD BIEN A LOS PRISIONEROS! TENGO TODOS LOS TRIUNFOS EN LA MANO...
MIENTRAS TANTO ...
¡ESTA COMIDA ESTÁ MALÍSIMA!
¡BAH! ¡ESO ES MENTIRA!
EL GUARDIÁN SE LLEVÓ EL PLATO A LOS LABIOS, Y ...
¡TOMA! ¡COME POR LOS OJOS!
¡GLUB!
EL GUARDIÁN FUE APORREADO Y DEJADO SIN SENTIDO. ASÍ, MARILYN Y BILL PUDIERON SALIR DE SU ENCIERRO.

ESTO ES DESCABELLADO, PERO ES LO ÚNICO QUE PODEMOS HACER.
¡AQUÍ ESTÁ EL GORDINFLÓN!
¡OH!
¡NO ME MATE! ¡HARÉ LO QUE QUIERA! ¡PERO NO ME MATE!
ESO ESTÁ MEJOR, GORDITO.
QUEREMOS SALIR DE AQUÍ, Y TÚ ERES NUESTRO SEGURO DE VIDA.
SÍ, SÍ, LO QUE QUIERAN...
EL CORONEL CHINO ESTABA DISPUESTO A TODO CON TAL DE SALVAR SU CONSIDERABLE HUMANIDAD.
¡TÚ Y EL RESTO DE LOS HOMBRES, ABANDONAD TODO ESTO Y DIRIGÍOS A LA SELVA!

Y DE ESTE MODO...
RECUERDE QUE PROMETIÓ DEJARME EN LIBERTAD CUANDO ESTÉN A SALVO.
Y PIENSO CUMPLIR MI PALABRA.
ENTRETANTO...
¡MALVADOS!
¡ERA UNO DE LOS TRIPULANTES DEL AVIÓN!
¡CUANDO CAIGAN EN MIS MANOS, PAGARÁN ESTO MUY CARO!
AQUEL DESDICHADO ERA EL TENIENTE, QUE HABÍA LOGRADO ESCAPAR EN PRINCIPIO A LA MATANZA. DESPUÉS DE ENTERRARLE, LOS HOMBRES PROSIGUIERON SU MARCHA.

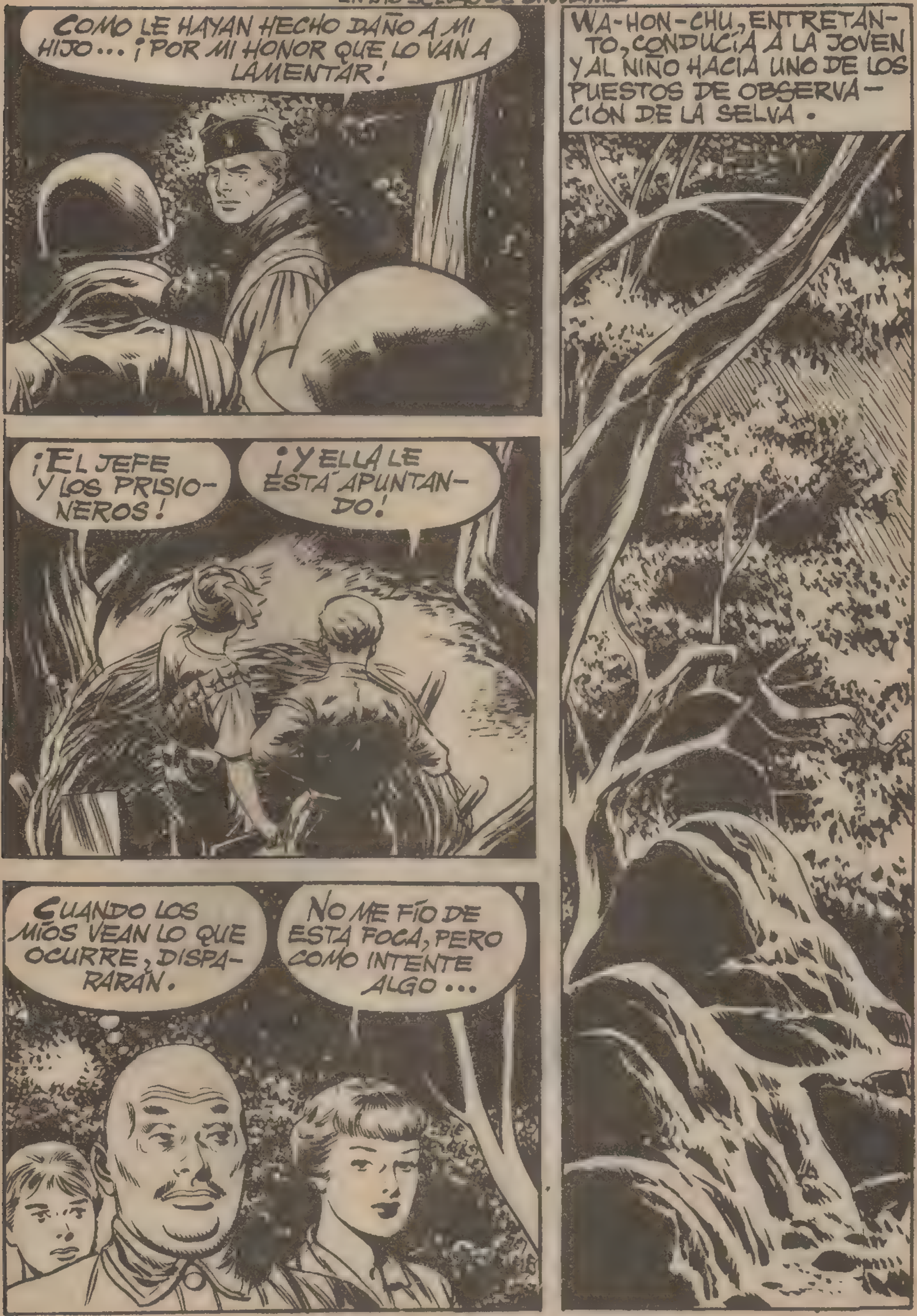
COMO LE HAYAN HECHO DAÑO A MI HIJO... ¡POR MI HONOR QUE LO VAN A LAMENTAR!
¡EL JEFE Y LOS PRISIONEROS!
¡Y ELLA LE ESTÁ APUNTANDO!
CUANDO LOS MÍOS VEAN LO QUE OCURRE, DISPARARÁN.
NO ME FÍO DE ESTA FOCA, PERO COMO INTENTE ALGO...
WA-HON-CHU, ENTRETANTO, CONDUCÍA A LA JOVEN Y AL NIÑO HACIA UNO DE LOS PUESTOS DE OBSERVACIÓN DE LA SELVA.

CONQUE QUERÍAS ESCAPAR, ¿VERDAD, MUCHACHA? ¡PUES TOMA ESTO!
PERO EL DISPARO NO DIO EN EL BLANCO.
¡SI NO DEPONÉIS LAS ARMAS INMEDIATAMENTE, MATARÉ A VUESTRO JEFE!
EL NIÑO ES AHORA MÁS VALIOSO QUE ÉL. ¡PUEDES MATARLE, PERO TÚ NO SALDRÁS VIVA DE AQUÍ!
CERCA DE ALLÍ...
¿HABÉIS OÍDO?
¡UN DISPARO!
¡VAMOS APRISA! ¡HA SIDO EN ESA DIRECCIÓN!
PERO LOS AMERICANOS FUERON DESCUBIERTOS POR UNA DE LAS PATRULLAS QUE LES BUSCABAN.

¡GUERRILLEROS! ¡A CUBIERTO!
Y EN EL PUESTO DE OBSERVACIÓN ...
¡DISPAROS! NUESTRAS PATRULLAS HAN ENCONTRADO AL ENEMIGO!
LA DISTRACCIÓN MOMENTÁNEA DE LOS CENTINELAS FUE APROVECHADA POR BILL, QUE HUYÓ RAPIDAMENTE.
¡VAMOS, APRISA! ¡SIGUE AL CHICO! ¡YO VIGILARÉ A ELLA!
LA CAPTURA DE BILL NO IBA A SER TAN FÁCIL COMO SUPONÍAN.
TOC

A PAPÁ NO LE GUSTA QUE ME SUBA A LOS ÁRBOLES, PERO ESTA VEZ ME HA SIDO ÚTIL.
SE OYEN DISPAROS... PERO ANTES QUE NADA DEBO SALVAR A MARILYN.
EN EL PUESTO DE OBSERVACIÓN...
MUCHACHA, TIRA ESE FUSIL. TU RESISTENCIA NO HARÁ MÁS QUE AGRAVAR VUESTRA SITUACIÓN.
EN AQUEL MOMENTO...
¡TIRA ESA PISTOLA Y LEVANTA LAS MANOS!
¡MUCHACHO DEL DEMONIO! ¡TE VOY A...!
¡TE LO ADVERTÍ!

BUENO, YA PUEDES EMPEZAR A ANDAR OTRA VEZ. Y A LA PRÓXIMA "EQUIVOCACIÓN", AUMENTARÉ AÚN MÁS TU PESO CON UNA BUENA RACIÓN DE PLOMO.
SÍ... SÍ...
MARILYN, NO PIERDAS DE VISTA A ESE TIPO MIENTRAS YO AVERIGUO ALGO.
QUIERO AVERIGUAR LA CAUSA DE ESOS DISPAROS. SI SON AMIGOS, TAL VEZ PUEDA AYUDARLES.
BILL NO TARDÓ EN LOCALIZAR EL LUGAR DEL QUE PROVENÍAN LOS DISPAROS.
¡SON AMERICANOS!
DESDE AQUÍ PODRÉ AYUDARLES.
LOS DISPAROS DE BILL ...
...SEMBRARON LA CONFUSIÓN ENTRE LOS GUERRILLEROS...

...QUE SE CREYERON RODEADOS Y DECIDIERON CAPITULAR.

CUANDO TODO HUBO TERMINADO...

ES EXTRAÑO QUE NO HAYAMOS ENCONTRADO RASTRO DE NUESTROS PROVIDENCIALES ALIADOS.
ES CIERTO. NO LO ENTIENDO.
AL VER A SU PADRE, BILL HABÍA ESCAPADO. SI LE REGAÑABA CUANDO SE SUBÍA A LOS ÁRBOLES, ¿QUÉ HARÍA AHORA, CUANDO EL MUCHACHO EMPUÑABA ADEMÁS UN FUSIL HUMEANTE?
SON AMERICANOS, MARILYN. NOS REUNIREMOS CON ELLOS, PERO...
...¡POR FAVOR!, NO LE DIGAS A MI PADRE QUE FUÍ YO QUIEN LES AYUDÓ. ¡SI SE ENTERA DE QUE ME HE VUELTO A SUBIR A LOS ÁRBOLES...!
POCO DESPUÉS, MARILYN Y BILL, CON SU PRISIONERO, SE REUNÍAN CON EL GRUPO AMERICANO.
¡HIJO MÍO! ¡ESTÁS A SALVO!
SÍ, PAPÁ... ¡Y TE ASEGURO QUE HE SIDO BUENO!

¿HA SIDO REALMENTE TAN BUENO COMO ASEGURA, SEÑORITA CARTER?
SÍ, TENIENTE. PERO... SE HA SUBIDO A LOS ÁRBOLES.
AUNQUE ESTA VEZ HA SIDO CON UN FUSIL, PARA AYUDARLES A USTEDES DESPUÉS DE ELIMINAR A UN PELIGROSO ENEMIGO QUE NOS ENCAÑONABA A NOSOTROS.
¡VAYA CON EL MUCHACHO! ¡EH, BILL! ¡HIJO! ¡VEN AQUÍ!
¡HIJO MÍO!
¿NO ME RIÑES, PAPÁ?
NO. ES CIERTO QUE TE HAS VUELTO A SUBIR A LOS ÁRBOLES, PERO PARA SALVARNOS. EN UN TRANCE EN QUE MUCHOS HOMBRES SE COMPORTAN COMO NIÑOS, TÚ HAS OBRADO COMO UN HOMBRE.
ÉSTE FUE EL EPÍLOGO DE UNA PELIGROSA AVENTURA ACAECIDA EN LAS SELVAS DE BIRMANIA.
FIN.

TANQUES en el DESIERTO.

EL MARISCAL MONTGOMERY PREPARABA SU OFENSIVA A TRAVÉS DEL DESIERTO DE LIBIA.

AQUELLA MAÑANA, CUANDO EL SARGENTO BALTON PASÓ REVISTA A LOS HOMBRES QUE HABÍAN LLEGADO PARA REFORZAR SU UNIDAD EXPERIMENTÓ UNA INSTINTIVA Y PROFUNDA ANTIPATÍA POR UN SOLDADO.
¿CÓMO SE LLAMA USTED?
HARRY STILLMAN, SEÑOR.
RECORDARÉ SU NOMBRE...Y SU SONRISA. PÓNGASE BIEN EL CASCO Y NO SE HAGA EL "YANKI".
PASARÉ REVISTA DE EQUIPOS DENTRO DE CUATRO HORAS. ¡ROMPAN FILAS!

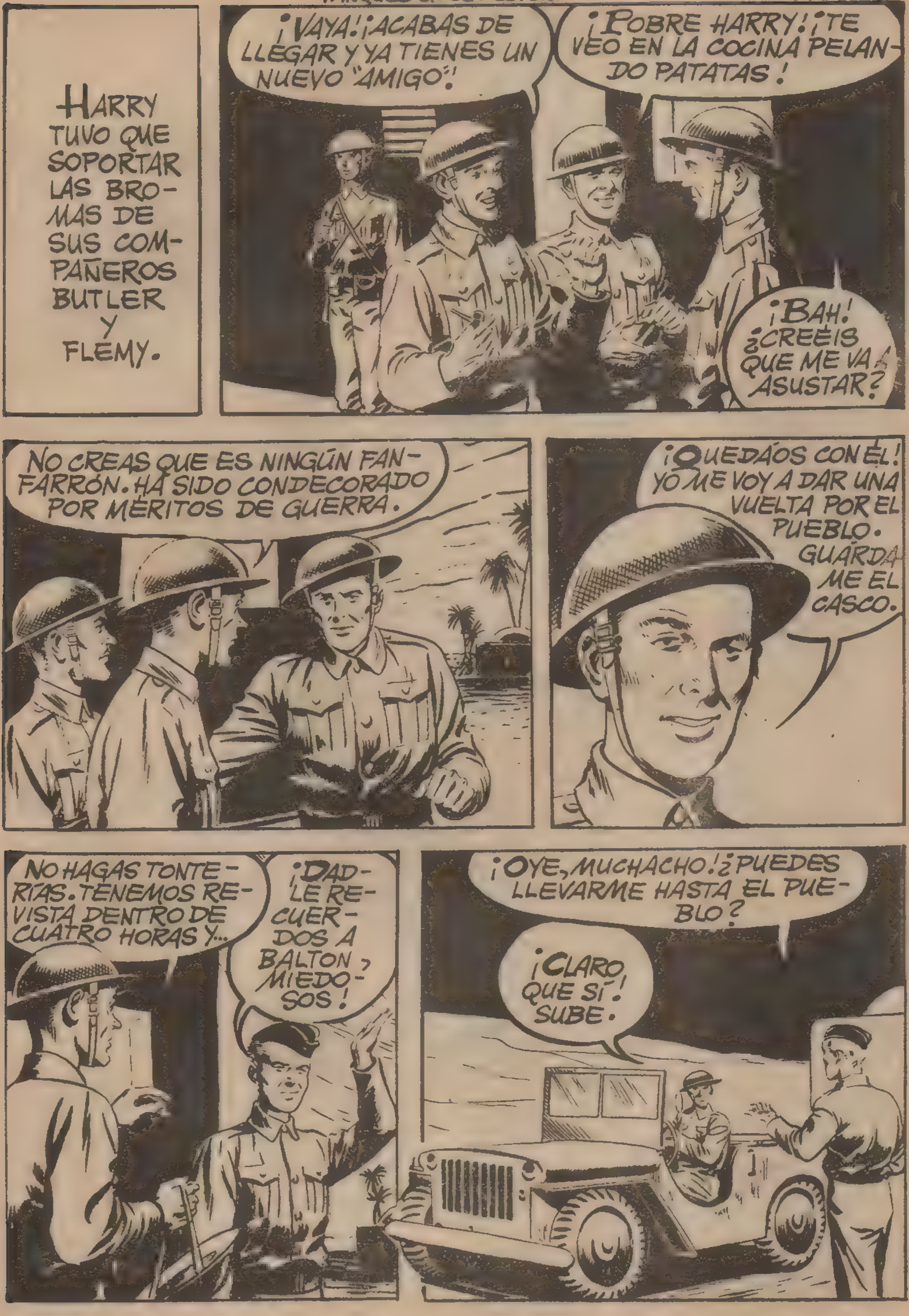
HARRY TUVO QUE SOPORTAR LAS BROMAS DE SUS COMPAÑEROS BUTLER Y FLEMY.
¡VAYA! ¡ACABAS DE LLEGAR Y YA TIENES UN NUEVO "AMIGO"!
¡POBRE HARRY! ¡TE VEO EN LA COCINA PELANDO PATATAS!
¡BAH! ¿CREÉIS QUE ME VA A ASUSTAR?
NO CREAS QUE ES NINGÚN FANFARRÓN. HA SIDO CONDECORADO POR MÉRITOS DE GUERRA.
¡QUEDÁOS CON ÉL! YO ME VOY A DAR UNA VUELTA POR EL PUEBLO. GUÁRDAME EL CASCO.
NO HAGAS TONTERÍAS. TENEMOS REVISTA DENTRO DE CUATRO HORAS Y...
¡DADLE RECUERDOS A BALTON, MIEDOSOS!
¡OYE, MUCHACHO! ¿PUEDES LLEVARME HASTA EL PUEBLO?
¡CLARO QUE SÍ! SUBE.

CUANDO LLEGUEMOS, TE INVITO A UN TRAGO.
¡A TU SALUD!
SI ME VOY AHORA, LLEGARÉ ANTES DE LA REVISTA.
PERO, DE PRONTO, SONARON LAS SIRENAS ANUNCIANDO UNA ALARMA AÉREA.
¡VAYA! ¡ESTO ME HARÁ PERDER TIEMPO!
¡CUIDADO, SEÑORITA!

¿SE HA HECHO DAÑO?
PUES... NO LO CREO... HA SIDO EL SUSTO.
PARA ESO NO HAY COMO UN TRAGUITO. ¿ME PERMITE INVITARLA CUANDO TERMINE LA ALARMA?
CON MUCHO GUSTO.
CUANDO TERMINÓ EL BOMBARDEO...
MI NOMBRE ES HARRY STILLMAN, Y ACABO DE LLEGAR DE INGLATERRA.
YO ME LLAMO SYLVIA, Y COMO USTED ACABO DE LLEGAR, PARA INCORPORARME AL HOSPITAL. SOY ENFERMERA.
EL TIEMPO...

...PASÓ RÁPIDAMENTE PARA LOS DOS JÓVENES.
¡VAMOS A SENTARNOS! ¡ESTOY RENDIDA!
PERDÓNEME, PERO ¡ES TAN AGRADABLE BAILAR CON USTED, SYLVIA!
¡CARAMBA! ¡LAS OCHO!
ES TEMPRANO, ¿NO?
SÍ, PERO... YO TENÍA QUE ESTAR EN LA REVISTA. SI EL SARGENTO BALTON SE HA DADO CUENTA DE MI AUSENCIA... ¡LA HA TOMADO CONMIGO!
CONOZCO AL SARGENTO... ¡Y LE COMPADEZCA A USTED!.
TENGO QUE MARCHARME EN SEGUIDA. ME PERDONA, ¿VERDAD?
¡CLARO QUE SÍ!
HARRY ABORDÓ UN JEEP QUE, PROVIDENCIALMENTE, REGRESABA AL CAMPAMENTO.
¡BUENA SUERTE, HARRY!

GRACIAS. PERO...¡OIGA! NO SÉ SU APELLIDO, NI EN QUÉ HOSPITAL ESTÁ!...
A LA MAÑANA SIGUIENTE, HARRY PAGABA LAS CONSECUENCIAS DE SU IMPRUDENTE ESCAPATORIA.
¡VAYA, HARRY! ¿QUÉ TE DIJE?
CREO QUE BALTON TE TIENE PREPARADAS UNAS CUANTAS TONELADAS MÁS, ¿NO?
TENÉIS RAZÓN AL REÍROS. PERO VOLVERÍA A ESCAPARME POR VERLA UN SOLO INSTANTE.
¡ATIZA! ¡SE NOS HA ENAMORADO!
CREO... QUE ES LA CHICA QUE SIEMPRE HE DESEADO ENCONTRAR.
¿Y ESO TE APENA?
ES QUE... ¡NO SÉ CÓMO ENCONTRARLA OTRA VEZ!
PUES SÍ QUE ES UN PROBLEMA.

¡PERO NO TE PREOCUPES! REGISTRAREMOS TODOS LOS HOSPITALES SI ES PRECISO, PERO DAREMOS CON ELLA.
GRACIAS, AMIGOS.
PERO NO FUE NECESARIO.
¡QUÉ CHICA!
¡SYLVA!
AQUÍ SOBRAMOS, FLEMY.
¡QUÉ SORPRESA! NO CREÍ TENER TANTA SUERTE!
DE PRONTO...
PERDONE, SEÑOR, YO...
SYLVIA, HIJA MÍA.
NO CREÍ QUE ENTRE TUS AMISTADES DIERAS CABIDA A LOS HOMBRES QUE NO SABEN CUMPLIR CON SU DEBER.

IGNORABA QUE FUESE SU HIJA, SEÑOR.
PUES YA LO SABE, STILLMAN.
NO SE PREOCUPE. NO TENDRÁ POR QUÉ AVERGONZARSE DE SUS AMISTADES, POR LO MENOS EN LO QUE A MÍ RESPECTA.
HASTA NUNCA, SEÑORITA.
¡HARRY!...
AQUELLO SIRVIÓ SÓLO PARA ENCONAR LA ENEMISTAD ENTRE HARRY Y EL SARGENTO.
UNA NOCHE...
SARGENTO BALTON, TENDRÁ QUE SALIR DE MISIÓN.
¡A LA ORDEN!
SERÁ AL AMANECER. ESCOJA OCHO HOMBRES. EL OBJETIVO ES EL OASIS DE LUDIA. TENEMOS QUE COMPROBAR SI LOS ALEMANES LO HAN OCUPADO.

Y AL DESPUNTAR EL ALBA...
...TRES AUTOS BLINDADOS PARTIERON HACIA EL OASIS.
FORMABAN PARTE DE LA EXPEDICIÓN HARRY, BUTLER Y FLEMY, QUE IBAN EN EL ÚLTIMO AUTO.
EL SARGENTO, AL MANDO DEL GRUPO,...
... ENCABEZABA LA FILA.
¿NO CREÉIS QUE EL SARGENTO PARECE MALHUMORADO ESTA MAÑANA?
¡BAH! ¡LO ESTÁ SIEMPRE!

¿OS IMAGINÁIS LO BIEN QUE ESTARÍAMOS AHORA EN LONDRES? ¡Y EN CAMBIO, TENEMOS QUE FASTIDIARNOS AQUÍ!
HORAS DESPUÉS, ...

...FALTABA YA POCO PARA LLEGAR AL OBJETIVO.

YA ESTAMOS MUY CERCA. SEGUIREMOS A PIE.
BIEN, SARGENTO.

AL OTRO LADO DE LAS ROCAS ESTÁ EL OASIS. TENDREMOS QUE IR CON CUIDADO. DEBEMOS CONFIRMAR CIERTOS INFORMES SEGÚN LOS CUALES LOS ALEMANES HAN OCUPADO EL OASIS.
SI TENEMOS QUE LUCHAR, ESPERO QUE NO ME DEFRAUDÉIS. ¡ÁNIMO, MUCHACHOS!
POCO DESPUÉS INICIABAN EL ASCENSO ...
¡ESTÁN AHÍ! DESDE AQUÍ SE VEN LOS TANQUES.

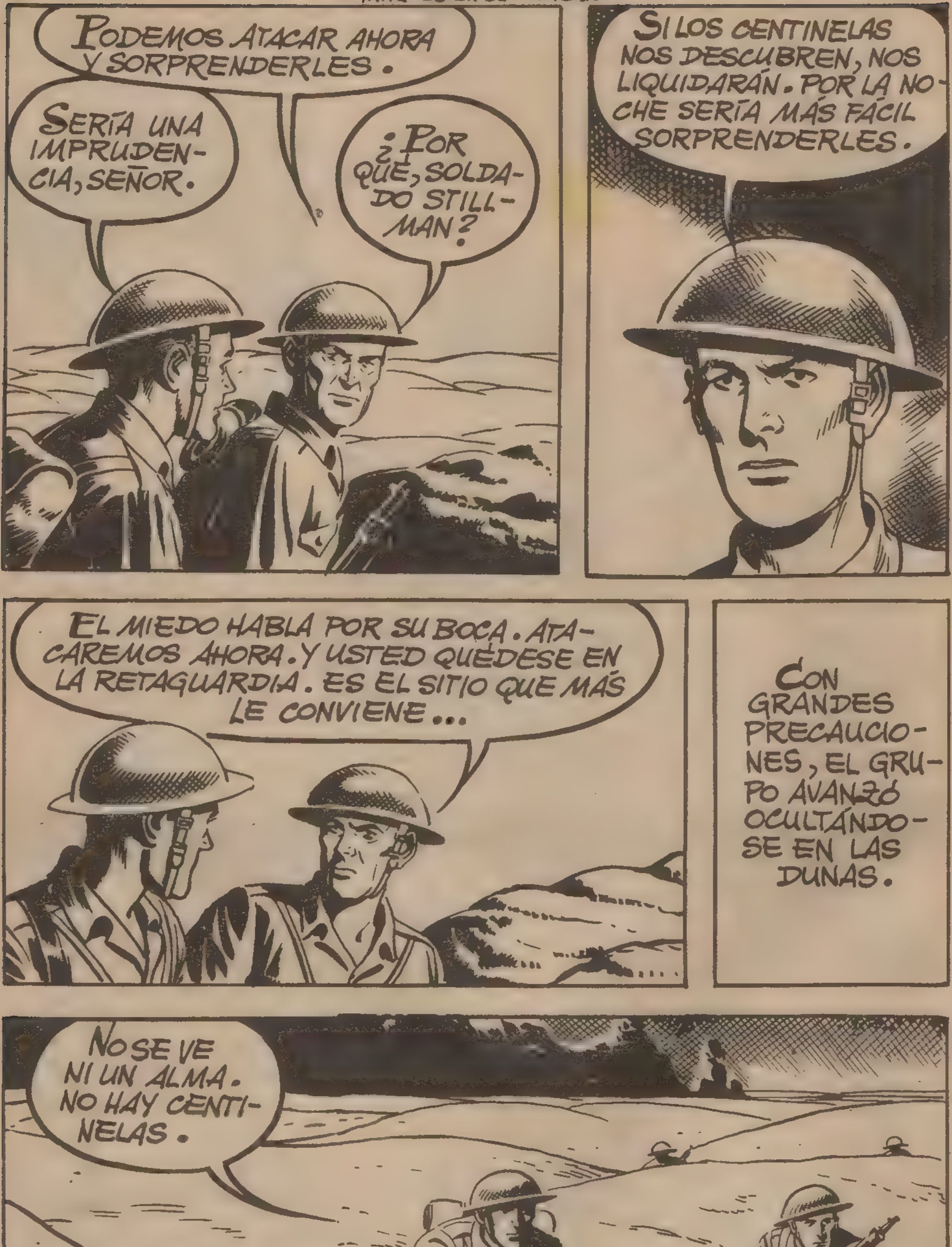
PODEMOS ATACAR AHORA Y SORPRENDERLES.
SERÍA UNA IMPRUDENCIA, SEÑOR.
¿POR QUÉ, SOLDADO STILLMAN?
SI LOS CENTINELAS NOS DESCUBREN, NOS LIQUIDARÁN. POR LA NOCHE SERÍA MÁS FÁCIL SORPRENDERLES.
EL MIEDO HABLA POR SU BOCA. ATACAREMOS AHORA. Y USTED QUÉDESE EN LA RETAGUARDIA. ES EL SITIO QUE MÁS LE CONVIENE...
CON GRANDES PRECAUCIONES, EL GRUPO AVANZÓ OCULTÁNDOSE EN LAS DUNAS.
NO SE VE NI UN ALMA. NO HAY CENTINELAS.

BALTON SE EQUIVOCABA. TODOS SUS MOVIMIENTOS ERAN OBSERVADOS POR LOS ALEMANES.
ES UN PEQUEÑO GRUPO INGLÉS DE OBSERVACIÓN... DIEZ HOMBRES A LO SUMO.
QUE UN COCHE BLINDADO LES ATAQUE POR RETAGUARDIA.
SE HAN METIDO EN UNA RATONERA.
INSTANTES DESPUÉS...

EL ATAQUE ALEMÁN FUE TAN RÁPIDO QUE LOS INGLESES NO TUVIERON TIEMPO DE REACCIONAR.

¡NOS HAN PILLADO!
¡HE SIDO UN ESTÚPIDO!... ¡RENDÍOS! ¡TODA RESISTENCIA ES INÚTIL! ¡AAAH!
EL SARGENTO HABÍA SIDO HERIDO EN UN COSTADO.
SUS HOMBRES SE RINDIERON.
HAN SIDO DEMASIADO ATREVIDOS, SARGENTO. SON NUESTROS PRISIONEROS PERO LES TRATAREMOS CON TODA CONSIDERACIÓN.
POCO DESPUÉS, UNA VEZ CURADO, EL SARGENTO NOTÓ ALGO EXTRAÑO...
¿Y HARRY STILLMAN? ¿LE HAN MATADO?
NO SARGENTO. DESAPARECIÓ.
¡COBARDE! ¡HA DESERTADO! SI ALGÚN DÍA LE ENCUENTRO... ¡LE PESARÁ!

SIN HACER RUIDO, HARRY SUPRIMIÓ UNO POR UNO A LOS CENTINELAS, APODERÁNDOSE DE SU ARMAMENTO.

LOS ALEMANES TIENEN TRES TANQUES Y UN BLINDADO. BUTLER, FLEMY Y YO OCUPAREMOS UNO DE ELLOS. USTEDES ABANDONEN EL OASIS POR EL CAMINO POR DONDE YO HE VENIDO Y ESPEREN ALLÍ.
EL SARGENTO NO PUSO REPAROS A LA IDEA DE HARRY.
SE DIO CUENTA DE QUE HABÍA JUZGADO EQUIVOCADAMENTE AL MUCHACHO.
Y POCO DESPUÉS...
BUENO, LOS DEMÁS YA ESTÁN A SALVO. AHORA VAMOS A ACTUAR NOSOTROS...
PREPARAD EL CAÑÓN, Y DISPARAD CUANDO OS AVISE.
BIEN, HARRY.

¿QUÉ HACE ESE TANQUE? ¡CUIDADO...!
EL CENTINELA DIO LA VOZ DE ALARMA DEMASIADO TARDE.
HARRY SE DIRIGIÓ HACIA LOS OTROS TANQUES ALEMANES Y...
...CON TRES DISPAROS, LOS TANQUES QUEDARON COMPLETAMENTE DESTROZADOS.
¡FUEGO!
UN GRUPO DE ALEMANES BUSCÓ LA SALVACIÓN HUYENDO A PIE, MIENTRAS OTROS LO HACÍAN EN UN CARRO BLINDADO QUE NO TARDÓ EN SER ALCANZADO POR LOS CERTEROS DISPAROS DE BUTLER Y FLEMY.

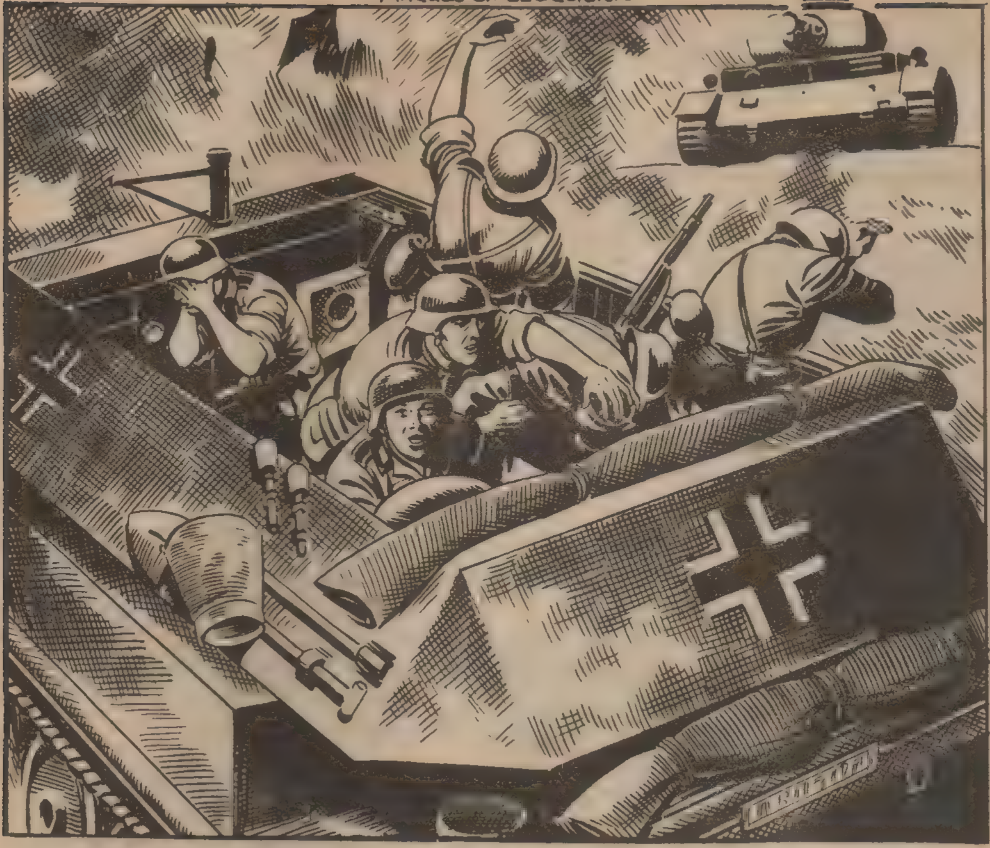

LOS QUE HABÍAN HUIDO A PIE...
¡RAYOS!
¡ARRIBA LAS MANOS!
¿EH?

...CAYERON EN PODER DEL RESTO DE INGLESES QUE ESPERABAN EL REGRESO DE SUS TRES COMPAÑEROS.
ENTRÉGUENSE. ES LO MEJOR QUE PUEDEN HACER.

GRACIAS A HARRY, LA SITUACIÓN EN EL OASIS HABÍA CAMBIADO POR COMPLETO. LOS INGLESES ERAN AHORA SUS DUEÑOS.
¡BRAVO, HARRY! ¡BUEN TRABAJO!
TODOS LO HEMOS HECHO. ESTE TANQUE TIENE UN APARATO DE T.S.H. VOY A COMUNICARME CON EL MANDO Y QUE NOS DEN ÓRDENES.
AQUÍ OASIS DE LUDIA. EL SARGENTO BALTON ESTÁ HERIDO. MANDEN CAMIONES PARA LA TROPA, LOS HERIDOS Y LOS PRISIONEROS.
DENTRO DE POCO VENDRÁN A RECOGERNOS, SARGENTO BALTON.
BIEN... MUY BIEN.
EL TENIENTE ALEMÁN SE ACERCÓ A HARRY.
DEBO FELICITARLE POR LA IDEA. FUE SUYA, ¿NO?
NO...
FUE DE NUESTRO SARGENTO. ES UN VETERANO ESTRATEGA.
NO ME SIENTO HUMILLADO. SU SARGENTO ES UN GRAN SOLDADO.

PRONTO LLEGARON LOS CAMIONES...
...QUE EL MANDO BRITÁNICO ENVIABA A SUS SOLDADOS...
...Y QUE FUERON OCUPADOS EN POCOS INSTANTES. SE INICIÓ EL REGRESO, Y POCAS HORAS DESPUÉS LLEGABAN AL PUEBLO.
LE ATENDERÁN PRONTO, SARGENTO, NO SE PREOCUPE.
NO ESTOY PREOCUPADO.
ESTOY BIEN, STILLMAN. NO ME DUELE NADA.
¡PERO SI APENAS PUEDE TENERSE EN PIE!
ESPERE, LLAMARÉ A UN CAMILLERO.
¡NO ME HACE FALTA!

PERO, SARGENTO, ES MEJOR QUE...
¡PUEDO ANDAR! ¡ESO ES PARA LOS INVÁLIDOS.
UNA VEZ ATENDIDO, EL SARGENTO BALTON INFORMÓ AL CAPITÁN DE SU COMPAÑÍA.
LE FELICITO, SARGENTO.
NO ES A MÍ A QUIEN DEBE FELICITAR, CAPITÁN.
Y AQUELLA MISMA TARDE...
EL SARGENTO QUIERE QUE VAYAS A VERLE, STILLMAN.
VAN A EVACUARME, HARRY, Y QUIERO COMUNICARLE QUE HA SIDO PROPUESTO PARA LA MEDALLA MILITAR Y, ADEMÁS, ASCENDIDO A CABO.
GRACIAS, SARGENTO.
RECONOZCO QUE ME EQUIVOQUÉ CON USTED. ES UN VALIENTE Y UN GRAN SOLDADO.
TAMBIÉN YO LE JUZGUÉ MAL, SEÑOR.
¡AH!, ME OLVIDABA. TIENE DOS DÍAS DE PERMISO. Y... BUENO, CUANDO VEA A SYLVIA DÉLE RECUERDOS MÍOS.
¡LE ASEGURO QUE LO HARÉ, SARGENTO!
FIN.

¡AL ASALTO!

COMIENZO DE LA INVASIÓN DE RUSIA, EN JUNIO DE 1941.

ASÍ QUE CREES QUE LOS RUSOS SE NOS VAN A COMER, ¿VERDAD?
NO ES COSA DE BROMA, ERIC.
YA SÉ QUE NO LO ES. PERO DEBES RENOVAR TUS IDEAS. TÚ, COMO OTROS MUCHOS, TE IMPRESIONAS PORQUE VES A RUSIA COMO...
...UN GIGANTE INVENCIBLE. ¡BAH! ELLOS HAN NECESITADO MUCHOS AÑOS... PARA CONSEGUIR LO QUE...
...NOSOTROS HEMOS LOGRADO EN MENOS TIEMPO.
NO SÉ QUÉ DECIRTE, HEINRICH.
CONVÉNCETE: SON PODEROSOS, PERO NOSOTROS SOMOS MÁS INTELIGENTES.

UN CONTRAATAQUE RUSO LES INTERRUMPIÓ.
EL CHOQUE FUE VIOLENTÍSIMO.
...PERO, CON SUS ARMAS LIGERAS LOS ALEMANES RECHAZARON...

BOIXCAR

...VICTORIOSAMENTE EL ATAQUE RUSO, INICIANDO A SU VEZ LA PERSECUCIÓN DE LOS ATACANTES, QUE SE ATRINCHERARON EN UNA ALDEA PRÓXIMA.

LA LUCHA SE DESARROLLÓ CASA POR CASA Y FINALMENTE LOS ALEMANES RESULTARON VENCEDORES. LOS ALEMANES, ANIMADOS, LANZARON ENTONCES A SUS TANQUES Y COMENZARON LAS RENDICIONES RUSAS EN MASA.

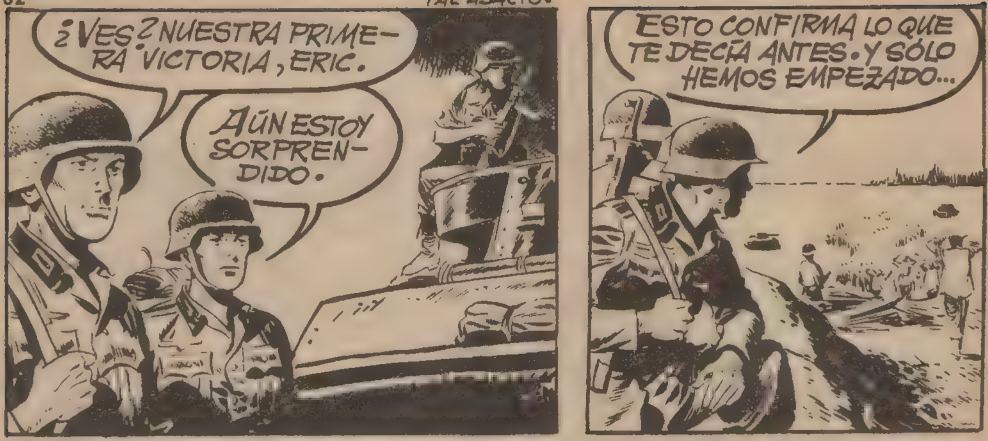

PERO LOS RUSOS NO PODÍAN PERDER TAN FÁCILMENTE. Y UN DÍA EN QUE LA COMPAÑÍA DE ERICH Y HAINDRICH EFECTUABA UN PEQUEÑO AVANCE HACIA OTRA ALDEA...

...SURGIERON DE TODAS PARTES VARIOS BLINDADOS SOVIÉTICOS. EN UN INSTANTE, LA SITUACIÓN HABÍA CAMBIADO RADICALMENTE.

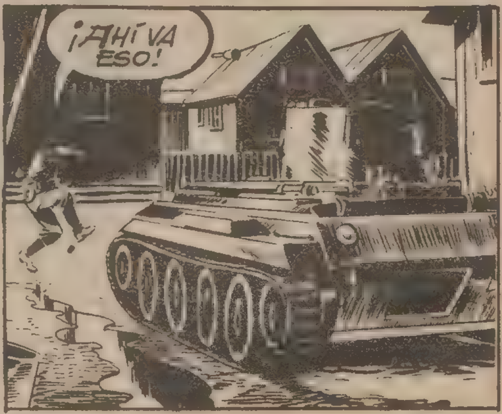

PERO LAS GRANADAS NO PRODUCÍAN EL MENOR DAÑO EN EL GRUESO BLINDAJE DE LOS CARROS.

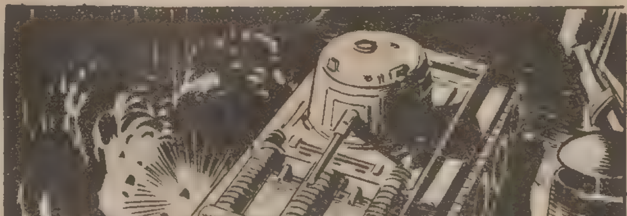

DE REPENTE HEINRICH TUVO UNA IDEA.
¡INCENDIAD EL PUEBLO!
LOS TANQUES FUERON...
...APRISIONADOS EN UN ESTRECHO CERCO DE FUEGO.
¡AH! ¡ME AHOGO!
¡NO PODREMOS ESCAPAR! ¡MORIREMOS ABRASADOS!
SIN VISIBILIDAD, LOS TANQUES SALÍAN DE UNA HOGUERA PARA METERSE EN OTRA. ALGUNOS ESTALLABAN DEBIDO AL INTENSÍSIMO CALOR.
¡ESTO ACABARÁ CON ELLOS! ¡HA SIDO UNA IDEA GENIAL HEINRICH!

EN AQUEL MOMENTO...
...EL ÚNICO SUPERVIVIENTE ENTRE TODOS LOS TANQUISTAR RUSOS LOGRÓ SALIR DE SU ENCIERRO.
¡POBRE DEL ALEMÁN QUE CAIGA EN MIS MANOS!
ARMADO CON UNA PESADA BARRA DE HIERRO, EL RUSO BUSCÓ A SUS ENEMIGOS.
¡TOMA!

ÉSTE NO ESTÁ MUERTO...
¡LE ECHARÉ AL FUEGO! ¡ASÍ SABRÁ LO QUE HEMOS PASADO NOSOTROS!
¡MIRA, HEINRICH! ¡ESE RUSO QUIERE ECHAR AL FUEGO A UNO DE LOS NUESTROS!
¡NO LO CONSEGUIRÁ!
¡AH!
EL MOVIMIENTO DEL RUSO AL OÍR EL SILBIDO DE LAS BALAS LE HIZO CAER EN LA HOGUERA.

UN AÑO DESPUÉS, EN AGOSTO DE 1942, EL SARGENTO HEINRICH ERA YA TENIENTE, Y ERIC CABO MAYOR. LUCHABAN CERCA DE STALINGRADO.
ESTÁS PREOCUPADO, HEINRICH. ME EXTRAÑA EN TI. ERES MUY OPTIMISTA.
SÍ, ERIC.
CREO QUE HEMOS VENCIDO A RUSIA, PERO ESO YA NO SIGNIFICA NADA POSITIVO. TENEMOS DEMASIADOS ENEMIGOS.
NO TE COMPRENDO.
NUESTRAS FUERZAS ESTÁN DIEZMADAS Y NO SON TAN PODEROSAS COMO ANTES.
PELEAMOS EN DEMASIADOS FRENTES. PERO HEMOS VENCIDO AL GIGANTE RUSO, Y SÓLO POR ESO VALE LA PENA MORIR, AUNQUE PERDAMOS LA GUERRA.

NO COMPARTO TUS TEORÍAS, HEINDRICH.
TAL VEZ...
...PERO VERÁS COMO LOS ACONTECIMIENTOS ACABARÁN DÁNDOME LA RAZÓN.
SEMANAS DESPUÉS...
SÍ, COMANDANTE.
OTRA VEZ EN MARCHA, ERICH. A STALINGRADO.
¿QUÉ?
¡PERO SI ALLÍ TODO ESTÁ PERDIDO!...
LO SÉ. PERO NUESTRA CONSIGNA ES OBEDECER ...Y RESISTIR.

EN STALINGRADO, LA LUCHA FUE DURA COMO EN NINGÚN OTRO FRENTE LO HABÍA SIDO.
ESTO ES EL FIN, HEINRICH. APENAS NOS QUEDAN MUNICIONES.
LUCHAREMOS SIN ELLAS.

¡AGÁCHATE, ERIC!
¡HEINRICH! ¿ESTÁS HERIDO?
¡MIS MANOS!...
¡ERIC! ¿TAMBIÉN TÚ ESTÁS HERIDO?
ES SÓLO UN RASGUÑO EN EL HOMBRO.
LOS DOS AMIGOS SE DIRIGIERON AL PUESTO DE SOCORRO MÁS PRÓXIMO...
...INSTALADO EN UNA NAVE RUINOSA DE UNA FÁBRICA.

SU HERIDA NO ES GRAVE, PERO...
¿QUÉ, DOCTOR?
TENGO QUE EXTRAERLE UN CASCO DE METRALLA Y NO PUEDO ANESTESIARLE. PROCURARÉ TERMINAR PRONTO.
SÓLO UN POCO MÁS... ¡YA ESTÁ!
HAY QUE ABANDONAR EL SECTOR, ERIC. PERO NO CREO QUE LLEGUEMOS MUY LEJOS. LOS RUSOS HAN LOGRADO CERCARNOS.
A PESAR DE ELLO, LOS DOS AMIGOS INTENTARON LA ARRIESGADA AVENTURA.
NOS ESTAMOS ACERCANDO A LAS LÍNEAS RUSAS.
TAL VEZ ESE RUMOR DE QUE HAN CERCADO NUESTRAS FUERZAS NO SEA CIERTO.

DESGRACIADAMENTE, LO ERA.
¡CUIDADO!
¿ESTÁS BIEN, HEINRICH?
CREO... QUE SÍ... ¿Y TÚ?
¡ÁNIMO, ERIC! ¡TENEMOS QUE OCULTARNOS!
POCO DESPUÉS LLEGARON A UNA SOLITARIA CABAÑA.
UN POCO MÁS Y HABREMOS LLEGADO.
¡OH, MI HOMBRO!

¡ALEMANES! ¡PASEN PRONTO!
SE JUEGA USTED LA VIDA AL PROTEGERNOS.
LO SÉ.
PERO SI USTEDES HUBIESEN SIDO RUSOS... HUBIERA DEJADO CAER ESTA GRANADA.
¿VE ESA TIERRA REMOVIDA?
MI ESPOSO Y MI HIJA DUERMEN AHÍ PARA SIEMPRE. EL TRABAJO ES UNA EMPRESA AGRÍCOLA ALEMANA Y LE ACUSARON DE COLABORACIONISTA. LE FUSILARON. Y EN CUANTO A MI HIJA...

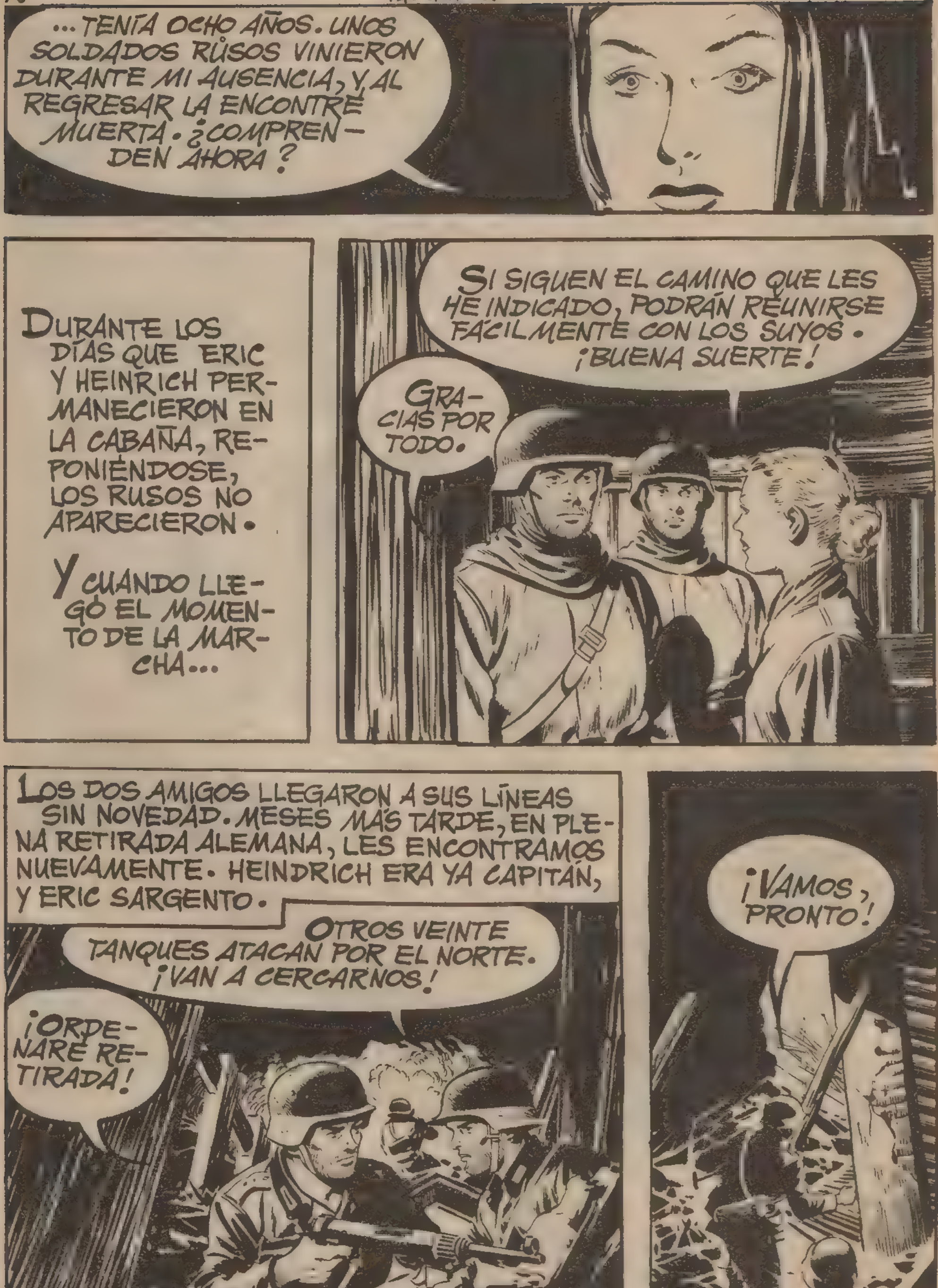
...TENÍA OCHO AÑOS. UNOS SOLDADOS RUSOS VINIERON DURANTE MI AUSENCIA, Y AL REGRESAR LA ENCONTRÉ MUERTA. ¿COMPRENDEN AHORA?
DURANTE LOS DÍAS QUE ERIC Y HEINRICH PERMANECIERON EN LA CABAÑA, REPONIÉNDOSE, LOS RUSOS NO APARECIERON.
Y CUANDO LLEGÓ EL MOMENTO DE LA MARCHA...
SI SIGUEN EL CAMINO QUE LES HE INDICADO, PODRÁN REUNIRSE FÁCILMENTE CON LOS SUYOS. ¡BUENA SUERTE!
GRACIAS POR TODO.
LOS DOS AMIGOS LLEGARON A SUS LÍNEAS SIN NOVEDAD. MESES MÁS TARDE, EN PLENA RETIRADA ALEMANA, LES ENCONTRAMOS NUEVAMENTE. HEINDRICH ERA YA CAPITÁN, Y ERIC SARGENTO.
OTROS VEINTE TANQUES ATACAN POR EL NORTE. ¡VAN A CERCARNOS!
¡ORDENARÉ RETIRADA!
¡VAMOS, PRONTO!

¡YA ESTÁN AQUÍ, HEINRICH!
NO TE APURES, NOS ABRIREMOS PASO.
¿PARA QUÉ? ESTAMOS EN LOS SUBURBIOS DE BERLÍN. ¿PODEMOS IR MÁS LEJOS?
LO SÉ, ERIC.
ESTAMOS PERDIDOS, PERO DEBEMOS RESISTIR. SALVEMOS POR LO MENOS EL HONOR.
PERO DE PRONTO...
¡AY!
¡HEINDRICH!
TENÍA QUE OCURRIR, ERIC...
¡AMIGO MÍO!

POBRE HEIN-RICH... ¡PAGARÁN TU MUERTE, TE LO PROMETO!
LOS TANQUES RUSOS HABÍAN INVADIDO COMPLETAMENTE BERLÍN, PERO ERIC Y SU GRUPO SEGUÍAN COMBATIENDO.
¡TENEMOS QUE RESISTIR!

PERO ERIC PRONTO SE CONVENCIÓ DE QUE TODO ERA YA INÚTIL.

¡ES EL FIN! NUESTRA DERROTA ES TOTAL.
PERO HEMOS SABIDO DEMOSTRAR QUE RUSIA NO ES INVENCIBLE ... ¡OJALÁ EL MUNDO SEPA APROVECHAR ESTA LECCIÓN!
FIN.

BOIXCAR

OBRAS COMPLETAS

Una moderna y cuidada presentación para una colección famosa:

HAZAÑAS BÉLICAS

Una ocasión única para coleccionar toda la obra de este genial dibujante y guionista, iniciador de esta gran serie de relatos bélicos.

En cada volumen, se insertan varios títulos completos hasta un total de 80 páginas.

En el próximo número aparecerán las historias siguientes:

EL HOMBRE QUE VIVIÓ DOS VECES
GARRAS DE FUEGO
PERDIDO EN EL AIRE

13

EDICIONES TORAY, S. A.

12 PESETAS